

いいひと いいまち いい笑顔

広報

あやがわ

Feb 2026

2

vol. 238

二十歳。
この町とともに、
未来へ。



特集 P2-5 安心して子育てできるまち 綾川町で子育て

表紙 令和7年度 綾川町20歳の集い
(関連記事P14)

安心して子育てできるまち

綾川町で子育て

他の市町から転入した人に話を聞くと
「綾川町は子育て支援が充実している」という声が聞かれます。

綾川町では、子育て世代の皆さんに安心して子育てをしてもらえよう、そして未来を担う子どもたちが笑顔ですこやかに成長できるように、さまざまな取組みを行っています。

今回の特集では、
より多くの皆さんに綾川町の子育てについて関心をもってもらえるよう、
今の子育て支援事業を紹介します。



知っていますか?綾川町の子育て支援

綾川町では、子育て世代の皆さんを応援するため、妊娠期から子育て期まで切れ目のない支援に力を入れています。これ以外にもさまざまな子育て支援施策があります。

妊娠・出産期

★パパママ教室

出産を迎える妊婦とその家族を対象に、妊娠中、出産後の生活や育児についてお話しします。人形を使い、赤ちゃんのお風呂の入れ方も体験します。

★妊婦のための支援給付事業

妊娠時に5万円、出産後に5万円の経済的支援を行っています。

★産後ケア事業

育児不安を抱える方が、母乳管理や赤ちゃんのお世話、育児相談など、助産師から心身のケアを受けることができます。

♥出産祝金

安心して出産・子育てできるように、出産された方にお祝い金をお渡しします。

県内
トップクラス!

第1子	第2子	第3子以降
3万円	5万円	10万円

子育て期

★保健師と栄養士による 子育て相談

気軽に育児の相談ができるよう、子育て支援センターで定期的を開催しています。

★2歳児健康相談

歯科医師による歯の健診、歯科衛生士からは歯のチェックが受けられるほか、保健師や栄養士に発育や育児の相談をすることもできます。

♥こども園主食費無償化 事業

綾川町立こども園に在籍している3歳以上のすべての園児の主食費が無償です。

全ての園児が
無償なのは
綾川町だけ!

★親子ここから教室 (発達支援親子教室)

親子で感覚遊びや身体をつかった遊びに取り組み、子どもの発達を支援する教室です。作業療法士などの専門職に相談ができます。

県内で
綾川町だけ!

♥在宅育児応援金事業

小学校入学前の子どもを、こども園に入園せずに家庭で保育している保護者を応援するために、月額1万円の現金給付を行っています。

●問い合わせ

♥子育て支援課 ☎876-6510

★総合保健施設綾南(えがお) ☎876-2525

親子の居場所も充実

町内には、子どもが思い切り遊べて、他の親子やスタッフと交流しながら過ごせる場所があります。下記以外にも子育て支援センター「しいのき」（滝宮こども園内）と「にじ」（昭和こども園内）があります。

子育て支援施設「きらり」

子育て支援施設「きらり」は、親子が自由に交流できる場です。子育ての情報や悩みなど、子育て支援コーディネーターや児童家庭相談員が相談に応じます。登録したその日から遊べます。就学前の乳幼児とその保護者、おじいちゃんやおばあちゃん、妊婦さんが気軽に利用できる場所です。お子さんと一緒に遊んだりお母さん同士でおしゃべりをしたりして、ゆったりとした時間を過ごしませんか。きらりには広い園庭があり、いろいろなおもちゃも取り揃えています。いつでも遊びに来てください。

電話：877-2320

住所：綾川町畑田 671-8

きらり通信



時間	開館日	月	火	水	木	金
午前9時 ～ 正午		広場	広場	広場	広場	サロン
午後1時 ～ 午後4時		広場	電話 相談	電話 相談	電話 相談	サロン



子育てサロン

飲み物を飲んでほっと一息つきませんか？

子育て中の人とおしゃべりを楽しんだり、情報交換をしたりしながら、肩の力を抜いてゆったり過ごしましょう。



水遊び

楽しいイベントが
たくさん！



クリスマス会

育児広場の方たちと一緒にいもほり♡
やきいももしたよ！

町内こども園見学



南原児童館

午前中は『ひよこひろば』として、月曜日～金曜日の9:00～12:00に乳幼児の親子(おじいちゃんやおばあちゃんも)が自由に遊べる広場として開館しています。初めて利用するときに登録をしたら、いつでも遊べます。

時々、工作や手遊び、体操もしています。

毎月『ひよこだより』を配信しています。
その月の利用日時、工作のお知らせなどを載せていますのでご覧ください。



ひよこだより

電話：876-1934

住所：綾川町滝宮 645-10



総合保健施設綾南 えがお

親子ココから教室(発達支援親子教室)

身体の使い方やコミュニケーションなど、保護者や専門職(作業療法士、児童支援員など)との関わりを通して深めていきます。ご家庭で取り入れやすい親子の関わり方を教えてくれたり、保護者の方の相談もできますよ。

対象 未就学児と保護者

開催日 毎月第1月曜日 13:30～16:30

予約方法 1週間前までに要予約

子育て応援班活動

子育て応援まつりや講演会などを子育て応援班が主催しています。行事を通して、地域の班員が子育て中のご家族の育児サポートをしています。地域の繋がりを大切にしたい親子でふれあえるイベントも開催!

電話：876-2525

住所：綾川町陶 1720-1



スマイルあやがわWAONを利用して、綾川町の子どもたちを応援してください!

綾川町のご当地 WAON「スマイルあやがわWAON」を利用すると、利用金額の0.1%がイオンから綾川町に寄附されます。

寄附金は「子どもたちの夢を応援してみんなを元気にする子育て支援事業」に使われます。



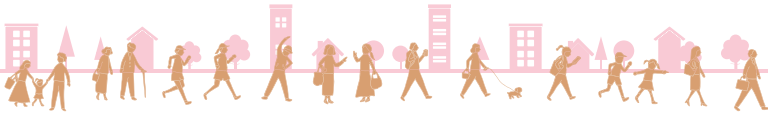

令和7年分 所得税・住民税の申告が始まります 所得税の申告と納付は3月16日(月)まで

令和8年1月1日現在で綾川町内に住所があり、次のいずれかに該当する人は申告が必要です。税務署で確定申告をする場合、綾川町で申告をする必要はありません。

申告会場は大変混雑し、待ち時間が長くなることが予想されます。ご自宅等から24時間いつでもスマホやパソコンで申告ができるe-Taxをぜひご利用ください(詳しくは1月号8ページ)。
また、eLTAXから「マイナンバーカード」を利用して住民税の電子申告が可能となりました。

詳しくはこちら▶



申告が必要な方

- 営業・農業・不動産などの所得がある人
- 給与所得と年金所得の両方がある人
- 複数の勤め先から給与所得がある人
- 個人年金や保険の満期等による所得がある人
- 所得がない人で、国民健康保険・後期高齢者医療保険・介護保険に加入している人

町の申告会場では受付できない申告

次のような複雑な内容の申告は、町の申告会場では受付ができません。e-Taxや坂出税務署での申告をお願いします。

- ・土地や建物、株式の譲渡所得、配当所得、先物取引などの分離課税
- ・住宅借入金等特別控除(初年度)、住宅耐震改修特別控除
- ・過去(令和6年分以前)の確定申告、更正の請求、修正申告
- ・外国税額控除
- ・雑損控除
- ・肉用牛所得
- ・仮想通貨
- ・消費税や贈与税など
- ・青色申告
- ・死亡者の確定申告

※上記以外でも、相談内容により税務署にご案内する場合があります。

※坂出税務署での申告については9ページをご確認ください。

申告相談日時

2月16日(月)～3月16日(月)午前9時～午後4時
(土日・祝日を除く)

※受付時間は午前8時30分からです(厳守)。

午前8時30分以前の受付はできませんのでご注意ください。

※申告相談日時以外は、町での申告相談はできません。

申告会場には税務署の職員は不在です。そのため、国税に関する特殊な事例についての質問、相談はお受けできません。

申告に必要なもの

①各種所得の明細書

給与・年金所得のある方	源泉徴収票
農業・不動産・営業所得のある方	収支内訳書 (事前作成の上お持ちください)
その他の所得のある方	上記以外の所得がある人は、 収入・経費が確認できるもの

②各種控除証明書

- 国民年金保険料控除証明書
- 社会保険料控除用納付証明書
- 生命保険料控除証明書
- 地震保険料控除証明書
- 医療費控除の明細書
(事前作成の上お持ちください)
- 寄付金領収書
- 障害者手帳、療育手帳など

③その他必要なもの

- マイナンバーカード
(お持ちでない場合は、通知カードと身分証明書など)
- 印鑑
- 申告者本人名義の通帳(所得税の還付がある場合)
- 利用者識別番号を確認できる書類(番号をお持ちの場合)

※必要に応じて、マスクの着用をお願いします。

注意事項

- 収支内訳書や医療費控除の明細書は、必ず自宅で作成の上、持参してください。
- 所得税の確定申告が不要な方でも、住民税の申告をすることにより、住民税額が変わる場合があります。

● 問い合わせ先 役場税務課 ☎ 876-5284 坂出税務署 ☎ 0877-46-3131 (代表)

所得申告相談日程表

*相談時間 午前9時～午後4時

月日	曜日	時間	申告場所	対象地区	対象自治会
2/16	月	午前	綾上農村環境改善センター	山田上	川北上 川北下 俊則 西俊則 南山 柳谷 共栄 山田団地1 山田団地2 (夜の役場の日ですが、相談時間は午後4時までです)
		午後		東分	四歩市上 四歩市下 末国 祐久 宮地上 宮地下 長柄 萩戸
		粉所		宮地 玉出 本谷 川北 横谷 相津 猿飼 仲和田 東朽木 西朽木 峯内 本谷東	
2/17	火	午前	綾上農村環境改善センター	山田上	東栗原 西栗原 正末 遠郷 清成 上鎌手 中鎌手 鎌手同行 東寺内 西寺内 岡の坊 山田上地区で自治会等未加入の方
		午後		東分	大山田 国弘 土井 菖蒲 東分地区で自治会等未加入の方
		粉所		小野中 小野西 上柏原 下柏原 貞重 下新名 上新名 赤羽 平成 小野東北 粉所地区で自治会等未加入の方	
2/18	水	午前	綾上農村環境改善センター	羽床上	川田 今滝 西蓮 長谷 葛巻上 葛巻下 矢谷 桂嶺寺 戸塩 助安西 助安東 田中浦 円蔵坊西 円蔵坊東
		午後		牛川	高須 中筋 大塚西 大塚東 川原 大塚 牛川団地
		山田下		東末則 西末則 吉田 西北山 東北山 法導寺 大柳 長田上 長田中 長田下 長田 西北山団地	
2/19	木	午前	綾上農村環境改善センター	羽床上	中尾 辻 井手下 高橋 羽床上地区で自治会等未加入の方
		午後		西分	楠下 楠上 楠木東 楠木西 堂谷下 堂谷上 堂谷西 堂谷東 浦田東 浦田西 梶羽下 梶羽上 高尾
		山田下		仲代 天神 平見 内間 台 城山 浦の川 秋野 山下 サン・コーポラスあやかみ 山田下地区で自治会等未加入の方	
2/20	金	午前	綾上農村環境改善センター	牛川	宗戸西 宗戸東 泉谷 大星 室田 牛川地区で自治会等未加入の方
		午後		西分	新境場 新山角 新大相 開 曲木 角ヶ内 猪尾 牛の子堂 西分地区で自治会等未加入の方
		山田下		仲代 天神 平見 内間 台 城山 浦の川 秋野 山下 サン・コーポラスあやかみ 山田下地区で自治会等未加入の方	
2/24	火	午前	昭和公民館	昭和	畑田団地 畑田駅前団地北 畑田駅前団地南 畑田南団地 藤原岡 北尾ハイツ 畑田ハイツ
		午後		昭和	かざし朝日丘団地 かざしハイツ 永谷団地 かざしが丘東団地 畑田西団地 畑田ニュータウン マリオン畑田 八反池 かざし北 畑田駅前 陽光ヶ丘
2/25	水	午前	昭和公民館	昭和	本村 北尾東 北尾西 十三塚 山の原 山の原西 かざしが丘 かざしニュータウン かざしなでしこ2
		午後		昭和	生子 後久 馬場崎 向山 茶円原 柿の木団地 昭和茶円原団地 グリーンヒル畑田
2/26	木	午前	昭和公民館	昭和	南かざし団地 オリーブ北 畑田グリーンタウン 平成豊水
		午後		昭和	中植東 中植西 永谷 万屋 中筋 下井 南原 夕日が丘
2/27	金	午前	昭和公民館	昭和	北原 土仏 新土仏 土橋 下本谷 上本谷 上千足 大谷上 下大谷
		午後		昭和	富川 西遠田 東遠田 矢坪 昭和学校台団地 昭和団地 昭和地区で自治会等未加入の方
3/2	月	午前	陶公民館	陶	西原上 西原下 向原 大橋 大西 的場西 団子出 大原 飼野上 飼野下 上原西団地 大原第2
		午後		陶	重清 田所 西森末 東森末西 東森末東 寄町 辰巳 馬酔木 置樋 新開 一本松 宮浦 南馬酔木 陶団地 陶東団地 あせびハイツ 陶クリーンタウン
3/3	火	午前	陶公民館	陶	渋市 宮西 辻の岡東 辻の岡西 取染東 取染西 西村西 西村東 山原東 山原西 山原南 川北 十瓶南 九十原東
		午後		陶	猿王南 猿王北 中尾 讃留王西 庄屋東 庄屋西 内間 丸山西 北山田西 北山田中 北山田東 湖陽台 四季華台 ひまわり あじさい
3/4	水	午前	陶公民館	陶	北内 宮敷 日原 中原 東原 田池東 田池西 道南 実光 田池西団地 道端 陶グリーンタウン
		午後		陶	レイクランド弥生 川北東サンサン台 川北西サンサン台 アルファードタウン陶 十瓶団地 陶地区で自治会等未加入の方
3/5	木	午前	綾南農村環境改善センター	羽床	堤 川下中 大坪 山添西 山添中 山添東 場所
		午後		羽床	田井 奥の谷下 奥の谷上 丸河 大林 川端 長利 長利中 飯島 町営羽床団地 羽床地区で自治会等未加入の方
3/6	金	午前	綾南農村環境改善センター	羽床	白石 浦山 内間東 内間西 福向西の山 一里山西 一里山中 一里山東 脇 浦山団地
		滝宮		八坂団地 コモンライフ ファミリータウン滝宮 クローバーロード 梅の里ハイツ	
3/9	月	午前	綾南農村環境改善センター	滝宮	堂床 松崎 藤尾 横山東 権現北 権現南 中原 喜来西 喜来東 フラワーハイツ
		滝宮		茶円原 西山 川の坂 滝宮 庵坊 本町 横町西 横町東 グローリーヒル滝宮	
3/10	火	午前	綾南農村環境改善センター	滝宮	端 新町中 新町東 新町南 御林 南原下 南原中
		滝宮		北小路 北小路東 滝宮団地 サントウン滝宮西 サントウン滝宮 グリーンタウン滝宮 秋桜団地 滝宮南団地	
3/11	水	午前	綾南農村環境改善センター	滝宮	下南 下北 田井 陶畑 滝宮グリーンハイツ サーパスタウン綾川駅前
		滝宮		上東下 上東東 上東西 上西下 上西中 上西南 栄町 綾川駅東	
3/12	木	午前	綾南農村環境改善センター	滝宮	上の原南 上の原北 依百 菊楽 新菊楽 上川原東 上川原中 上川原西 御山 前川原
		滝宮		有岡東 有岡中 大字北 武徳 フリータウン レイクピア滝宮 滝宮中央団地 御堂筋 シアトル自治会 サンヒルズ滝宮 サンピュア スカイトウン グリーンコート滝宮 綾川曙 滝宮地区で自治会等未加入の方	
3/13	金	午前	綾南農村環境改善センター	全域	町内全地区
		午後		全域	町内全地区
3/16	月	午前	綾南農村環境改善センター	全域	町内全地区(夜の役場の日ですが、相談時間は午後4時までです)
		午後		全域	町内全地区(夜の役場の日ですが、相談時間は午後4時までです)

※該当する自治会等の申告相談日に来られない方は、他の自治会等の申告相談日に来ていただいてもかまいません。
 ※3月13日、3月16日については綾川町全域の方が対象です。申告がお済みでない方は、この期間をご利用ください。
 ※役場税務課・綾上支所の窓口にて確定申告書等の様式のお渡しはできますが、申告の受付はできませんので、ご了承ください。
 ※3月17日以降は、役場での確定申告の受付はできません。直接税務署へご提出ください。

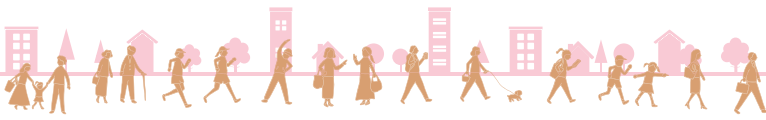

令和6年度決算報告

町の予算は、町民の皆さんから納めていただいた税金や地方交付税などによって支えられています。町では、この予算を有効に活かすよう、経費の節減を図りながら、皆さんが安心して暮らせるまちづくりを目指しています。

令和6年度中の「歳入」「歳出」の結果がまとめ、12月議会で承認されましたのでお知らせします。

一般会計 特別会計に属さない財政を包括的、一般的に経理する会計です。福祉や教育、消防など幅広い分野における事業を行っています。

歳入総額	134億1,881万5,749円(対前年度比	4.7%)
歳出総額	128億 630万5,906円(対前年度比	5.5%)
歳入歳出差引額	6億1,250万9,843円(対前年度比	▲9.1%)
翌年度繰越財源	1億1,140万7,000円(対前年度比	92.4%)
実質収支額	5億 110万2,843円(対前年度比	▲18.6%)
(実質収支額のうち、4億5,000万円を財政調整基金に積立て、5,110万2,843円を翌年度に繰越しました。)		

歳 入			歳 出	
(単位:円)			(単位:円)	
自主財源 (42.3%)	町税	2,950,979,401	議会費	124,556,565
	繰越金	123,805,175	総務費	2,905,106,547
	使用料及び手数料	201,801,483	民生費	4,157,765,290
	諸収入	916,607,940	衛生費	793,015,331
	繰入金	1,218,107,847	労働費	15,000,000
	財産収入、寄附金	219,414,094	農林水産業費	866,157,778
	分担金及び負担金	42,850,154	商工費	612,325,585
依存財源 (57.7%)	地方交付税	3,764,891,000	土木費	1,077,502,172
	国庫支出金	1,232,758,231	消防費	407,200,326
	県支出金	805,871,778	教育費	1,577,083,911
	各種交付金	916,591,646	災害復旧費	5,011,600
	町債	889,300,000	公債費	265,580,801
	地方譲与税	135,837,000		

特別会計 特別会計は、町が特定の事業を行う場合、その事業で得られる収入を財源として支出するため、一般会計とは別に経理を行なう会計です。

会計名	歳入総額	歳出総額	会計名	歳入総額	歳出総額
町営バス運送事業	49,749,648	49,727,840	介護保険	3,362,193,642	3,144,711,781
国民健康保険	3,000,553,470	2,978,985,469	火葬事業	55,833,655	55,443,622
国民健康保険診療所	206,821,231	186,537,294	墓園事業	5,711,906	5,352,845
後期高齢者医療	489,846,575	489,081,209	育英事業	37,810,749	37,810,000

企業会計 企業会計は、地方公営企業法の適用を受けて経営している会計です。不足額は、内部留保資金などで補てんしました。

会計名	収益的収支		資本的収支	
	収 入	支 出	収 入	支 出
陶病院事業	1,373,310,463	1,378,605,097	0	92,504,234
介護老人保健施設事業	14,425,010	27,858,303	25,992,500	25,992,499
下水道事業	481,661,495	450,793,887	239,767,700	295,035,726



後期高齢者医療制度に係る 医療費通知(医療費のお知らせ)

医療費通知は、被保険者の皆様に健康に対する理解を深めていただくために、医療機関の名称や通院(入院)日数、医療費総額や自己負担相当額などが記載されており、重複受診の抑制など医療保険の健全な運営を図ることを目的として発送しています。

1月末発送

1月末発送の医療費通知には、データ処理時期の都合上、令和6年11月から令和7年10月分の医療費を掲載しており、令和7年11月分以降の医療費は記載されませんので、領収書等でご確認ください。また、保険対象外の診療分、医療機関からの請求遅れなどの理由により一部記載されない場合があります。

※医療費通知は、領収書と一緒に大切に保管してください。

●問い合わせ先
香川県後期高齢者医療広域連合 ☎ 811-1866



国民年金の任意加入制度

老齢基礎年金の受給資格を満たしていない人や満額受給できない人は、60歳を過ぎても国民年金に加入することができます。

任意加入条件(全てを満たすこと)

- 国内に住所を有する60歳以上65歳未満の人
 - 繰り上げ支給を受けていない人
 - 保険料の納付が480月未満の人
 - 厚生年金保険、共済組合などに加入していない人
- ※受給資格期間を満たしていない65歳以上70歳未満の人、国外に居住する日本人で20歳以上65歳未満の人も加入できます。

申し込み方法

次のものを持って、役場保険年金課または支所住民係または高松西年金事務所で手続きをしてください。

- 基礎年金番号が分かる書類
- 本人確認ができるもの
- 通帳
- 金融機関届出印



▲ねんきんネット

●問い合わせ先
役場保険年金課 ☎ 876-1593
高松西年金事務所(代表) ☎ 822-2840



坂出税務署より 確定申告会場のご案内

【スマホ申告について】

会場ではご自身のスマートフォン等进行操作し、申告書を作成していただきます。

①スマートフォン等、②マイナンバーカード、③パスワード(2種類)をご持参ください。

○利用者証明用電子証明書 パスワード(数字4桁)

○署名用電子証明書 パスワード(英数字6~16文字)

(注)1 電子証明書の有効期限切れ、パスワードが不明の場合は、町役場等で更新・再設定の上、ご来場ください。

2 マイナンバーカードの持参がない場合やパスワードが不明の場合は、申告書データを作成・保存した上で、ご自宅等からご自身でe-Taxにより送信(提出)していただくこととなります。

【オンライン事前予約について】

確定申告会場への入場は、LINEによるオンライン事前予約をお願いします。

当日の入場整理券の発行も行っていますが、枚数に限りがあります。



国税庁LINE公式アカウント

【贈与税や土地などの譲渡所得について】

贈与税や土地などの譲渡所得について申告相談を希望される方は、担当職員が従事している**3月2日(月)以降**にご来場ください。

【確定申告会場等について】

所在地：坂出市京町二丁目6番27号 坂出合同庁舎1階(坂出税務署)

開設期間：2月16日(月)から3月16日(月)の平日

受付時間：午前8時30分~午後4時まで

【相談開始は午前9時から】

※確定申告会場は混雑が予想され、長時間お待ちいただく場合がありますので、ご自宅等からのe-Tax申告をお勧めします。

●問い合わせ先 坂出税務署 ☎ 0877-46-3131 (代表)



公民館カフェ(カフェしょうわ)と 赤十字奉仕団活動のお知らせ

日本赤十字社香川県支部から講師をお招きし、認知症についての講習を開催します。

楽しみながら認知症を予防できる脳トレやコグニサイズを予定していますので、ご興味のある方は、ぜひご参加ください。

日時：2月28日(土)

場所：昭和公民館1階ホール

時間：午前9時~ カフェしょうわ 開店
午前10時~午前11時 講習

(日本赤十字社香川県支部)

午前11時30分 カフェしょうわ 閉店

●問い合わせ先
役場健康福祉課 ☎ 876-1113

詳しくはこちら▶



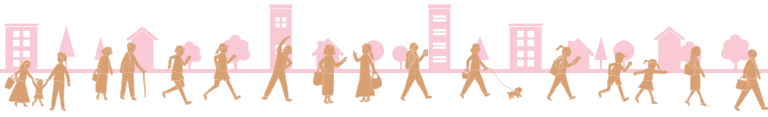

全町民への商品券の配布について

詳しくはこちら▶



綾川町では、国の物価高騰対応重点支援地方創生臨時交付金を活用し、全町民を対象に「綾川町物価高騰対応生活応援券」を配布します。

「綾川町物価高騰対応生活応援券」は綾川町内の商工会加盟店などで、食糧品などの購入代金に使用可能です。

【配布対象者・配布額】 配布対象者 1月1日時点で本町の住民基本台帳に登録されている者
配 布 額 1人につき10,000円分(1,000円×10枚つづり)

【商品券の有効期限】 12月31日まで

【配布時期】 1月下旬～2月下旬の間に、順次「ゆうパック」で郵送します。

【配布方法】 世帯主様宛てに世帯員全員分を一括して郵送します。なお、金券のため対面でお受け取りの上、受領印の押印をお願いします。配達時に不在でお受け取りできなかった場合は、不在票が投函されますので、不在票記載の連絡先へ再配達の手続きをお願いします。

※取扱店舗は、同封するチラシでご確認ください。

【その他】(注1)購入申し込み等の手続きは不要です。

(注2)商品券の配布について役場等から電話をかけて銀行・ATMへ誘導することは絶対にありません。不審な電話などにはご注意ください。

●生活応援券配布に関するお問い合わせ
綾川町物価高騰対応生活応援券配布事業事務局 ☎ 814-5020

開設期間
1月22日(木)～3月31日(火)
平日午前8時30分～午後5時15分

過疎地域活性化推事業⑳(山田地区活性化協議会)

こんにちは！山田地区活性化協議会です。「きてんまい みてんまい やまだ」を合言葉に、地域みんなが楽しめる地域づくりに取り組んでいます。



▲快晴のもみじ祭り

11月23日には、月末のもみじ祭りに向けて、高山航空公園内の落ち葉集めやごみ拾いなどの清掃活動を行いました。同時に、おなじみ「山denバーガー」の仕込みも進めました。30日の「もみじ祭り」当日は快晴で、朝から多くの来場者で賑わい、「山denバーガーはいつもどこで買えるの?」という声をいただくほど注目度の高まりを感じました。

★山denバーガーって?★

通常の約1.5～2倍のお肉が特徴。試作を重

ねて見つけた“黄金比”で作った豚肉と猪肉のパテは、ジューシーで食べ応え抜群。特製のソース、地元人気店「Re:ボンジュール」のパンズ、新鮮野菜をたっぷりサンドしたこだわりの味は山田の新名物です♪

今年は“もみじ団子”も大好評で、バーガーも団子も完売となりました！



▲大好評！
山denバーガー



▲鮮やかなもみじ団子

✓ CHECK

活動に興味がある方はぜひ気軽に山田公民館にお問い合わせください。

公式インスタではイベントや活動、山denバーガーの出店情報を発信しています。



AYAGAWA.YAMADA



令和8年経済センサスー活動調査ーの調査員を募集します

経済センサスは、我が国における事業所・企業の経済活動を全国及び地域別に明らかにすること等を目的として実施する調査です。

応募資格：・調査で知り得たことなど、秘密の保持ができる方
・責任をもって遂行できる健康な方
・税務、警察及び選挙に直接関係のない方
・暴力団その他の反社会的勢力に該当しない方

募集締切：2月10日(火)

募集人数：10名程度 ※応募者多数の場合は統計調査経験、担当調査区等を考慮し決定します。

調査員報酬 (調査件数等により変動します)

・65,000円程度
※支払いは調査終了から2～3か月程度後となる予定です。

調査員の仕事

※4月下旬実施予定の「調査員事務説明会」には必ず参加していただきます。

令和8年4月下旬頃	調査員説明会への出席
5月中旬	担当調査区の確認
5月下旬	調査書類等の配布
6月上旬～中旬	調査書類の回収
6月下旬	町へ調査書類の提出

●問い合わせ先
総務課 ☎ 876-1906

詳しくはこちら▶



林野火災注意報・林野火災警報の運用開始について

令和7年2月に岩手県大船渡市で発生した林野火災を受け、林野火災の予防を目的とした「林野火災注意報・林野火災警報」の運用を1月1日から開始いたしました。

林野火災の大半は、たき火などの人の行為によって発生しています。林野火災の予防に御協力をお願いします。

【林野火災注意報】

1月から5月までの期間において、午前9時時点で、林野火災の予防上、注意を要する気象状況になっていたときに発令します。

発令された場合は、森林内(※1)では、火の使用の制限(※2)に従うよう努めなければなりません。

【林野火災警報】

1月から5月までの期間において、午前9時から午後5時までの間、林野火災の予防上、危険な気象状況になったときに発令します。

発令された場合は、森林内(※1)では、火の使用の制限(※2)に従わなければなりません。違反した場合、30万円以下の罰金又は拘留に処することが消防法で定められています。

発令された場合は、高松市消防局公式「X(旧Twitter)」、消防車両による巡回広報、電話案内(861-1900)(警報発令時のみ)にてお知らせします。

※1 森林法第5条及び第7条の2で規定する計画の対象区域

※2 たき火をしない、花火を消費しない、可燃物の付近で喫煙しないなど

●問い合わせ先 高松市消防局予防課
☎ 861-1504

詳しくはこちら▶



綾川町男女共同参画会議主催講演会

【性別に対する無意識な思い込みについて一緒に考えてみませんか?】

日程：2月19日(木) 午前10時開始

受付：午前9時50分～

会場：綾川町綾南農村環境改善センター

【2F多目的ホール】

主催：綾川町男女共同参画会議

講師：高松太田社労士事務所 代表 谷川 由紀氏

内容：思い込みをそっとほどいて、身近な人との誤解を減らすコミュニケーション術

申込締切：2月12日(木)

綾川町役場住民生活課

●問い合わせ先
住民生活課 ☎ 876-1114

詳しくはこちら▶



マイナンバーカード 休日開庁

受付日時：2月7日(土)

午前9時から正午まで(予約制)

2月25日(水)

午後5時から午後7時まで(予約不要)

必要書類：●カード受取：送付済の「個人番号カード交付・電子証明書発行通知書兼照会書」、本人確認書類、個人番号通知カード

●更新手続き：マイナンバーカード、カード交付時に設定した暗証番号

●暗証番号をお忘れの場合：マイナンバーカード以外の本人確認書類1点

●問い合わせ先
住民生活課 ☎ 876-1114

詳しくはこちら▶



住所確認書(軽自動車申告用証明書)発行の終了について

住民基本台帳システムの全国統一化に伴い、2月27日をもちまして、軽自動車の各種手続きのために住所を証明するものとして無料で発行している「住所確認書(軽自動車申告用証明書)」が終了となります。

3月1日以降は、軽自動車に関する手続きで住所の証明が必要な場合は「住民票の写し(1通300円)」をご利用ください。

●問い合わせ先
住民生活課 ☎ 876-1114

詳しくはこちら▶



民生委員・児童委員が改選されました

令和7年12月1日付けで、民生委員・児童委員の一斉改選が行われ、綾川町では、次の47名の方が厚生労働大臣から委嘱されました。

また、この改選に伴い、会長に岡田 きみ子氏、副会長に小林 康則氏が就任しました。

民生委員・児童委員は、地域の方々の福祉向上のための相談や指導、支援などの自主的な活動や関係行政機関への協力活動を行うことを任務としています。高齢や母子、児童問題などでお悩みの方は、それぞれの担当地区の民生委員・児童委員にご相談下さい。

綾川町民生委員児童委員・主任児童委員名簿

地区	民生委員氏名	担 当 区 域
杣所地区	西川 謙三	本谷東 川北 横谷 相津 猿飼 仲和田 本谷
	中條 正俊	小野東北 小野中 小野西 貞重 平成
	亀山 桂子	宮地 玉出 東朽木 西朽木 峯内
	村松 勝輝	下新名 上新名 上柏原 下柏原 赤羽
山田地区	後藤 雅弘	東栗原 西栗原 正末 柳谷 共栄 宮地上 宮地下 長柄 岡の坊
	内海 照代	遠郷 溝成 上鎌手 中鎌手 鎌手同行 東寺内 西寺内
	川井恵美子	川北上 川北下 俊則 西俊則 南山
	岡 佐智子	土井 菖蒲 四歩市上 四歩市下 末国 祐久 萩戸
	山下 照子	山田団地1 山田団地2 仲代 天神 山下 大山田 国弘
	上里 万里	平見 内間 台 城山 浦の川 秋野 東北山 和田精密
	蓮井 明生	東末則 西末則 吉田 西北山 法導寺 大柳 西北山団地
	森 武弘	長田上 長田中 長田下 長田 サン・コーポラスあやかみ
西分	苧坂 孝	楠下 楠上 楠木東 堂谷下 堂谷上 堂谷西 堂谷東
	南 広文	楠木西 浦田東 浦田西 梶羽上 梶羽下 高尾 新境場
	岡田さみ子	新山角 新大相 開 曲木 角ヶ内 猪尾 牛の子堂
羽床上・牛川	松井 厚子	中尾 辻 井手下 高橋1 高橋2 今滝 西蓮
	平田 武年	川田 長谷 葛巻上 葛巻下 桂嶺寺 戸塩
	岡田 幸彦	矢谷 助安西 助安東 田中浦 円蔵坊西 円蔵坊東 宗戸西 宗戸東
	樋笠真由美	泉谷 大星 室田 高須 中筋 大塚西 大塚東 川原 大塚 牛川団地
町内全域	伊賀 公美子	町内全域 (主任児童委員)
	竹内 真也	

◆昭和地区の民生委員1名が欠員となっております。決まり次第、お知らせいたします。

◆民生委員・児童委員の連絡先については、綾川町健康福祉課(876-1113)綾川町包括支援センター(876-1002)にお問い合わせください。

なお、次の7名の方が11月30日付けで退任されました。長年のご尽力に対し、心から厚くお礼申し上げます。

(敬称略)

古市 知子・中井 正枝・真室 廣子・白川かず枝
由良 泰博・善生真由美・岡内 亨



地区	民生委員氏名	担 当 区 域
昭和地区	上原 亮一	大谷上 下大谷 上の谷 上の谷第一 矢坪 千足矢坪団地
	宮脇 哲治	土仏 新土仏 土橋 下本谷 上本谷 上千足
	十川 文夫	下井 南原 富川 北原 西遠田 東遠田 昭和学习園台団地 昭和団地 柿の木団地
	釜野 好司	後久 馬場崎 向山 茶円原 本村 マリオン畑田 八反池 陽光ヶ丘 昭和茶円原団地 畑田グリーンタウン オリーブ北 夕日が丘
	好井 政文	北尾東 北尾西 十三塚 山の原 かざしが丘 かざし東 北尾ハイツ かざし朝日丘団地 かざしハイツ 畑田駅前 かざし北 山の原西 かざしが丘東団地 ハイツはただ かざしなでしこ2
	有岡 圭三	生子 中植東 中植西 永谷 万屋 中筋 畑田駅前団地北 畑田駅前団地南 藤原岡 畑田ハイツ 永谷団地 畑田西団地 平成豊水
	丸岡まゆみ	南かざし団地 かざしニュータウン 畑田団地 グリーンヒル畑田 畑田南団地 畑田ニュータウン
	楠原ひとみ	辰巳 馬酔木 置槿 新開 一本松 宮浦 洪市 宮西 南馬酔木 陶団地 陶グリーンタウン あせびハイツ 陶東団地
	辻 博巳	北内 宮数 日原 中原 東原 田池東 田池西 道南 実光 田池団地 道端 田池西団地 陶グリーンタウン
	須田 邦男	辻の岡東 辻の岡西 取染西 取染東 西村西 西村東 山原東 山原西 山原南 川北 十瓶南 川北西サンサン台 雅団地 川北東サンサン台 レイクランド弥生 アルファードタウン陶
陶地区	大上 道徳	西原上 西原下 向原 大橋 大西 的場西
	福家 敏雄	九十原東 九十原西 猿王南 猿王北 中尾 讃留王西 庄屋西 庄屋東 内間 四季華台 あじさい
	谷中 庫治	丸山西 北山田西 北山田中 北山田東 十瓶団地 湖陽台 ひまわり
	長尾 博美	団子出 大原 飼野上 飼野下 重清 田所 西森末 東森末西 東森末東 寄町 社保住宅 上原東団地 上原西団地 大原第2 大原第3 玉 大坪 出晴
	馬場 真理	上東下 上東東 上東西 コモンライフ 梅の里ハイツ 滝宮グリーンハイツ フラワーハイツ ファミリータウン滝宮 綾川駅前
	筑後 真	上西下 上西中 上西南 南原下 南原上 南原中 御林 栄町 新町南 滝宮南団地 秋桜団地 サンタウン滝宮 ロイヤルハイツ 若草台団地 グリーンコート滝宮 綾川曙 サーバスタウン綾川駅前
	橋川 早苗	下南 下北 西の浦 田井 陶畑 八坂団地 グリーンタウン滝宮 レイクピア滝宮
	馬場 正尊	上の原南 上の原北 依百 菊菜 上川原東 上川原中 上川原西 御山 前川原 有岡東 有岡中 大字北 武徳 フリータウン 新菊菜
	小笠原妙子	端 幸町 新町中 新町東 北小路 北小路東 旭町 クローバーロード 滝宮中央団地 スカイタウン 滝宮団地 赤坂 上赤坂 御堂筋
	岡田 好江	西山 川の坂 滝宮 庵坊 本町 横町西 横町東 サンタウン滝宮西 シアトル自治会 サンライズ マリオン滝宮 プレミセス滝宮 シャルム滝宮 サンファミリー
滝宮地区	喜來 弘子	堂床 松崎 藤尾 横山東 横山西 権現北 権現南 中原 喜来西 喜来東 茶円原 グローリーヒル滝宮 サンヒルズ滝宮 サンビュア 警察官舎 松崎東
	小林 康則	堤 川下中 大坪 長利 白石 大字羽床下 マリオン羽床下 飯島
	高橋 彰子	山添東 山添中 山添西 場所 田井 奥の谷下 奥の谷上 丸河 大林 川端 シアトル羽床下 長利中
羽床地区	三好 秀樹	浦山 内間東 内間西 福向西の山 一里山西 一里山中 一里山東 脇 浦山団地 町営羽床団地
	町内全域	町内全域 (主任児童委員)
町内全域	亀井 伸治	町内全域 (主任児童委員)
	竹安 理栄	



西川 謙三
(粉所東)



中條 正俊
(粉所東)



亀山 桂子
(粉所東)



村松 勝輝
(粉所西)



後藤 雅弘
(山田上)



内海 照代
(山田上)



川井 恵美子
(山田上)



岡 佐智子
(東分)



山下 照子
(山田下)



上里 万里
(山田下)



蓮井 明生
(山田下)



森 武弘
(山田下)



苧坂 孝
(西分)



南 広文
(西分)



岡田 きみ子
(西分)



松井 厚子
(羽床上)



平田 武年
(羽床上)



岡田 幸彦
(羽床上)



樋笠 真由美
(牛川)



伊賀 公美子
(山田下)



竹内 真也
(羽床上)



上原 亮一
(千疋)



宮脇 哲治
(千疋)



十川 文夫
(千疋)



釜野 好司
(畑田)



好井 政文
(畑田)



有岡 圭三
(畑田)



丸岡 まゆみ
(畑田)



楠原 ひとみ
(陶)



辻 博巳
(陶)



須田 邦男
(陶)



大上 道徳
(陶)



福家 敏雄
(陶)



谷中 庫治
(陶)



長尾 博美
(陶)



馬場 真理
(萱原)



筑後 真
(萱原)



橋川 早苗
(萱原)



馬場 正尊
(北)



小笠原 妙子
(滝宮)



岡田 好江
(滝宮)



喜來 弘子
(滝宮)



小林 康則
(羽床下)



高橋 彰子
(羽床下)



三好 秀樹
(小野)



亀井 伸治
(畑田)



竹安 理栄
(陶)

二十歳の記念日!

1月3日(土)、綾川町綾南農村環境改善センターにて、令和7年度綾川町20歳の集いが行われました。本年度、町内の二十歳を迎えられた皆さんは、208名です。

式典では、町長の式辞の後、来賓祝辞、二十歳の参加者の代表5名より「20歳の誓い」、記念映像の上映が行われました。

出席した二十歳の皆さんは恩師や旧友との久しぶりの再会に楽しいひとときを過ごしました。



● 問い合わせ先
教育委員会事務局生涯学習課 ☎ 876-1180

12/5

令和7年度 叙勲受章者記念品贈呈式 ご功労を讃えて

令和7年度叙勲受章者記念品贈呈式が開催されました。

この贈呈式は、公共奉仕や業界の発展に長年尽くされた方や、地方自治、教育など各分野での功労、功績に対して叙勲を受章された方々をお祝いするものです。受章の栄誉に輝かれた方々のご紹介をします。



後列左より

香川教育長、河野議長、
西谷明則様、緒方正敬様、
津村政数様、前田町長、
谷岡副町長

前列左より

尾上一水様、三好悦雄様、
長尾武夫様、高島 優様

【高齢者叙勲】

高島 優 様 瑞宝双光章(教育功労)
長尾 武夫 様 瑞宝双光章(郵政事務功労)

【第44回危険業務従事者叙勲】

三好 悦雄 様 瑞宝単光章(警察功労)

【春の叙勲】

尾上 一水 様 瑞宝小綬章(法務行政事務功労)
緒方 正敬 様 瑞宝単光章(消防功労)
瀧端 博 様 瑞宝小綬章(税務行政事務功労)

【第45回危険業務従事者叙勲】

西谷 明則 様 瑞宝単光章(防衛功労)
別所 健志 様 瑞宝双光章(防衛功労)
宮城 敏和 様 瑞宝単光章(防衛功労)

【秋の叙勲】

津村 政数 様 旭日単光章(農業振興功労)
川部 英則 様 瑞宝小綬章(地方自治功労)

11/11

綾川町特別職報酬等審議会から 答申がありました

町長から「町議会議員の議員報酬及び政務活動費の額ならびに、町長、副町長、教育長の給料の額」について諮問を受けた綾川町特別職報酬等審議会から、12月3日に答申がありました。報酬額等は、その時の社会経済情勢を踏まえ都度審議されてきた結果、据え置きが長期にわたっておりましたが、11月26日の審議により「議員の報酬額及び政務活動費については、多様な人材が議員になれるよう引上げが妥当。また、町長、副町長及び教育長の給料額についても一般職員の給与と改定状況や類似団体の状況を踏まえ、引上げが妥当。」との答申書が、会長から町長へ手渡されました。



11/22

綾川町合併20周年記念 令和7年度文化協会文化事業 間寛平氏講演会「アースマラソンの裏側 すべて話します！」を開催しました

綾南農村環境改善センターで間寛平さんを講師にお招きし、講演会「アースマラソンの裏側すべて話します！」を開催しました。総勢268名の参加者に、間寛平さんのマラソンとヨットでの地球1周の経験を涙あり笑いありでご講演いただき、大いに盛り上がりました。



11/16 梅の里あやがわジョギング教室 2025を開催しました

講師に4大会連続五輪出場を果たし、かがわマラソンアンバサダーでもある福土加代子さんをお招きし、綾川町総合運動公園で梅の里あやがわジョギング教室2025を開催しました。総勢240名が参加し、福土さんから笑いも交えながらストレッチ方法や走るときのフォームなどをご指導いただきました。



10/26 綾川中学校合唱部 全国大会銀賞

綾川中学校合唱部は、富山県オーバードホールで行われた第78回全日本合唱コンクール全国大会中学生部門混声合唱の部に出場し、見事銀賞に輝きました。

披露した曲は、谷川俊太郎作詞・三善晃作曲の「生きる」。歌詞の意味にこだわり、一つひとつの言葉を大切にしながら、生きているということはどういうことかという壮大なテーマを堂々と歌い上げました。



11/29 第3回綾川町子ども会アジャタ大会

〈場 所〉 綾川町総合運動公園 体育館
 〈参 加〉 低学年の部 8チーム
 高学年の部 8チーム (合計 118名)
 〈結 果〉 低学年の部
 優 勝 ちびヤドンズ(滝宮) 1分51秒12
 準優勝 昭和っ子(昭和) 2分 7秒11
 第3位 うぐいす・ポプラ・オリーブ(滝宮) 2分16秒32

高学年の部
 優 勝 チーム つつま(羽床) 29秒95
 準優勝 スーパーヤドン6(滝宮) 31秒24
 第3位 チーム ともだち(昭和) 33秒41



11/2 「高松ユネスコ協会 創立50周年記念式典 ユネスコ世界遺産・未来遺産の紹介と特別講演」で滝宮の念仏踊を披露しました

サンポートホール高松で「高松ユネスコ協会 創立50周年記念式典 ユネスコ世界遺産・未来遺産の紹介と特別講演」にて滝宮の念仏踊を披露しました。集まった大勢の観衆にいつもとは違うステージ上で解説も交えながらご覧いただき、大きな拍手を頂きました。



11/13 第16回綾川町長杯グラウンド・ゴルフ大会

朝から小雨まじりの天候の中、28名の選手が互いに頂点を目指して和気あいあいゲームを行いました。参加人数は減少傾向にありますので、興味のある方は、是非参加して下さい。お待ちしております。

優 勝 柁木邦子 準優勝 古市静夫 3 位 川染初夫



「公益通報者保護法の改正内容に関する説明会」

周知啓発の一環として、消費者庁職員を講師とした説明会を実施します。

日時 3月2日(月)

午前10時30分～午前11時30分

場所 県庁本館12階

第1・第2会議室(高松市番町4-1-10)

対象 経営者、労働者、フリーランス、公益通報担当者、地方自治体職員、その他

定員 96人(先着順)

料金 無料

締切 2月25日(水)午後5時まで

①氏名②電話番号③所属団体(対象者の中から選択)を、メールもしくはFAXでお知らせください。

申込 県くらし安全安心課

総務・消費生活グループ

☎(832)3175

☎(806)0244

✉kurashi@pref.kagawa.jp

あなたの声を県政へ

県民のみなさんの意見を幅広く聴くため、年7回程度のアンケートにお答えいただける県政モニターを募集します。

締切 2月28日(土)

任期 令和8年4月1日～令和9年3月31日

対象 4月1日現在で15歳以上の県内在住の方で、インターネットまたは郵送でアンケート

に回答できる方
※ただし国や地方公共団体の議会議員や常勤の公務員、今年度県政モニターを経験した方は除きます。

申込 郵送、もしくはインターネット

備考 任期終了後、回答状況に応じて図書カードを進呈します。

問合せ 県広聴広報課県政モニター係

☎(832)3021

☎(862)3000

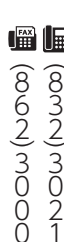

「身につくパソコン基礎科」で色々なお仕事に役立てませんか

●求職者支援訓練

日時 3月17日(火)～6月16日(火)

午前9時半～午後4時10分

場所 (有)アクセス(丸亀市土器町東)

定員 10人

料金 無料(テキスト代は実費)

事前にハローワークに相談し

申込書を2月27日(金)までに

同社に持参又は郵送

問合せ (有)アクセス

☎(22)0121

かがわ長寿大学
高松校・西校受講生募集

期間 令和8年4月から令和10年3月まで(2年間)

場所 高松校 香川県社会福祉総合センター

定員 132名(応募が多数の場合

は抽選)

西校 坂出市・宇多津町の2会場を巡回実施

定員 60名(応募が多数の場合

は抽選)

対象 ①県内在住で60歳以上(4月

1日現在)

②過去に当大学を受講したことがない

料金 1年間 30,000円

申込 2月1日(日)～28日(土)

当日消印有効

往復ハガキに、「かがわ長寿大学受講希望・希望校、氏名(ふりがな)、〒住所、生年月日・年齢・電話番号」を記入し問合せ先へ、または当機構HPから申込フォームで送信

問合せ 〒760-00017

高松市番町1-10-35

(公財)かがわ健康福祉機構

長寿社会部

☎(863)0222

公共職業訓練
令和8年4月開講 受講生募集

定員 ①ビル管理技術科(15名)

期間 ①4月2日(木)～

9月29日(火)期間6か月

日時 午前9時～午後3時10分

場所 ポリテクセンター香川

(高松市花ノ宮町2-4-3)

料金 授業料 無料(テキスト

代・作業着代は実費)

申込 2月2日(月)～2月26

日(木)までに最寄りのハロー

ワーク職業相談窓口に申込み

問合せ ポリテクセンター香川訓練課

☎(867)6716

香川看護専門学校
令和8年度入学試験

日時 2月21日(土)午前9時～

(出願期間 2月10日(火)～

17日(火)必着)

場所 香川看護専門学校

内容 小論文・面接

問合せ 香川看護専門学校総務部

☎0877(63)6161

「相続登記はお済みですか月間」
司法書士無料相談会

日時 2月7日(土)午前10時～

午後3時

場所 ご都合のよい会場にお越しください

香川県司法書士会館・丸亀

市市民交流活動センター・坂

出市民ふれあい会館・ハイス

タップホール・ZENキュー

ブ・さぬき市志度公民館・小

豆島町農村環境改善センター

内容

・相続登記・遺産分割・遺言な

どの相続相談

・売買・贈与・名義変更などの

登記相談

予約 不要(当日、直接会場に

お越しください)

問合せ 香川県司法書士会

☎(821)5701

多重債務でお悩みの方に

四国財務局には、借金を抱え悩んでおられる方々のための「相談窓口」がございます。一人

で悩まず、ご相談ください。必要に応じて、弁護士・司法書士などの法律専門家への取次ぎも行ってまいります。

内容 相談は無料。まずお電話をかけ直します。

問合せ 四国財務局

多重債務者相談窓口

☎(811)7801(直通)

受付 月曜日～金曜日(祝日

及び12月29日～1月3日を除

く)午前9時～正午、午後1

時～5時

テロ対策に万全を期すためには、皆様の協力が必要です。

- 今後、香川県内で開催されるイベント
- ・香川丸亀国際ハーフマラソン 2月1日(日)
- ・かがわマラソン 3月15日(日)

におけるテロ防止にご協力をお願いします。不審なものを発見した場合は、「近づかない」「触れない」「動かさない」ようにして、直ちに警察へ通報してください。また、香川県警察では、国際テロ未然防止に向けたYouTube動画を作成しました。「香川県警察 国際テロ」等で検索して、是非ご覧ください。

●問い合わせ先 高松西警察署 ☎876-0110

トールペイントクラブ (羽床上公民館)

初めての方もマイペースで大丈夫！
楽しい仲間と自分だけのオリジナル作品を作りませんか！

開催日
第2水曜日 午前10時～午後0時30分
第4木曜日 午後1時30分～午後4時



詳しいお問い合わせは
各公民館へお願いします。

昭和公民館	877-1536
陶公民館	876-2553
滝宮公民館	876-1931
羽床公民館	876-0120
粉所公民館	878-2914
山田公民館	878-2910
西分公民館	878-3065
羽床上公民館	878-1481

綾川文芸

綾南・石楠花句会

綿虫や宙に差し込むたなごころ

湯川 雅

太陽へ冬芽の密度濃くなりし

福家 市子

決められぬ風の木の葉の着地点

中島美智子

振り返り吐息ばかりの日々師走

大塚 尋江

風の絮自由自在に風の旅

重成けいこ

茶葉開く玻璃のポットや冬の雨

川本 一葉

小春日のルージュに映へる門出かな

松元 良祐

君たちはどう生きるかと問ふ枯野

津山 大典

桐の花句会

あん雑煮初めて食べる讃岐の子

松浦 智子

下萌や大地の鼓動始まりぬ

岡田ノブ子

寒稽古面とれば頬赤らめり

奥野 祐子

箸ぶくれを言ひ訳にして太り気味

田所 紀代

枯草や次なる命抱きて伏す

藤井美佐子

池の面のきらめき浴びて寒桜

塩田 啓子

遠き目に孤独のありて冬の鷺

峠 眞知子

木漏れ日の木々語り出す二月かな

乙武 壽子

東の間の日差し求める春障子

松岡 章子

蠟梅の甘き匂ひに足止まる

乙武由美子



【2月の休館日】

日	月	火	水	木	金	土
1	2	3	4	5	6	7
8	9	10	11	12	13	14
15	16	17	18	19	20	21
22	23	24	25	26	*27	28

※27日(金)は生涯学習センターを午後7時まで開館

綾川町立図書館
生涯学習センター
☎ 876-6100
開館時間：
午前9時～午後6時

綾上図書館
☎ 878-2251
開館時間：
午前9時～午後5時

おはなし会のお知らせ

※申し込みは不要です。お気軽にご参加ください。
※おはなし会カードをお持ちください。初めておはなし会に参加される方には、当日お渡しします。

■トマトさんのおはなし会……………

日 時：7日(土) 午前11時～
場 所：生涯学習センター 絵本コーナー
対 象：どなたでも

■こあらっこのおはなし会……………

日 時：18日(水) 午前10時30分～
場 所：生涯学習センター 絵本コーナー
対 象：未就学児
内 容：赤ちゃん絵本の読み聞かせや手遊びをします。

2月の図書館イベント

■みんなの古本もちり市……………

日 時：13日(金)～15日(日) 最終日は午後5時まで
会 場：生涯学習センター エントランス
内 容：昔はよく読んだけれど、今は読まなくなった本はありませんか？おうちに眠っている本を、読んでくれる誰かに届けましょう。
※本の事前持ち込みをお受けします。
日 程：2月11日(水・祝)、12日(木)
時 間：2日間とも午前10時～正午まで
※傷み、汚れのある本の持ち込みはご遠慮ください。
※本の持ち込みはお一人20冊までとします。

■バリアフリー上映会……………

「長いお別れ」 出演：蒼井優・山崎努ほか
日 時：14日(土) 午後2時～(上映時間127分)
対 象：一般
会 場：生涯学習センター 研修室
定 員：30名
(※申込要 1/29(木) 午前9時受付開始)
内 容：認知症を患った父との日々を描いた中島京子さん原作の感動の物語。
※聴覚障害者用字幕・視覚障害者用音声ガイド対応のバリアフリー上映です。

3月の図書館イベント

■インテリア講座……………

「ケーキ箱のお部屋作り」
日 時：3月7日(土) 午後2時～午後4時
講 師：香川インテリアコーディネーター協会
対 象：高校生～大人
会 場：生涯学習センター 研修室
募集人数：15名
受付開始日：2月13日(金) 午前9時
内 容：ケーキ箱の中で、理想のお部屋を作ってみませんか？本物の壁紙やカーテンの生地を使って、自由にアレンジできます！ぜひご参加ください。

■郷土講演会……………

「モダニズムの騎手 猪熊弦一郎」
日 時：3月8日(日) 午後2時
講 師：田口 慶太 氏
(公益財団法人川島猛アートファクトリーミュージアム 学芸員)
対 象：一般
会 場：生涯学習センター 研修室
募集人数：20名
受付開始日：2月18日(水) 午前9時
内 容：戦前期から戦後にかけて多くの作家たちとの交流から近代美術に革新的な視点を芽生えさせた猪熊弦一郎。その功績から新世代へのメッセージを紐解きます。

■「図書館で学ぶスマホ教室 初級編」……

日 時：3月4日(水)、11日(水)、18日(水)
午前10時半～正午 (3回連続講座)
※3回とも上記時間開催です。
対 象：初めてスマホを操作する人
スマホを使い始めたばかりの方
※連続3回講座です。
3日間受講できる方が対象です。
定 員：14名(※申込要)
(2月12日(木) 午前9時より受付開始)
会 場：生涯学習センター 研修室
内 容：カメラ(Google レンズ含む)、マップ、電卓、音声操作(応用含む)、災害、LINE(概要、友達追加、トーク、ビデオ通話)

人権 同和教育 だより No.238

「刑期を終えて出所した人や その家族に対する人権」

政府は、「犯罪に強い社会の実現のための行動計画2008」を策定し、刑務所出所者等の再犯防止に向けた「再犯防止に向けた総合対策」を策定しています。

犯罪白書(2022)から

刑務所から出た人が再犯して5年以内に戻ってくる「再入率」は、仮釈放者で約30%。一方、満期出所者らは約47%と高い数値を示しています。

「満期出所者」とは、仮釈放を認められないまま刑期を終えた人のことで保護観察が付きません。

一般人と変わらず自由ではありませんが、裏を返せば孤立しやすく支援が受けられないという状況にあることから再犯リスクが高まる傾向にあります。

社会復帰の難しさ

刑を終えて出所した人は、社会の根強い偏見や悪意のある噂などにより、住宅の確保や就職など基本的な生活基盤の構築が難しく、本人に更生意欲があっても社会復帰は厳しい状況にあります。

犯罪等の背景には、様々な要因がありますが、刑務所に再び入所した者のうち約7割が再犯時に無職というデータがあります。その中で仕事に就いていない者の再犯率は、仕事に就いている者と比べて約3倍も高いという結果からも社会復帰の難しさが見て取れます。

さらに、刑を終えて出所した人のみならず、その家族に対する偏見や差別も根深く、悪意のある噂を流されたり、プライバシーが侵害されたりする他、就職や住居の確保における不当な差別的取扱い等、社会復帰を目指す人たちにとって、現実には極めて厳しい状況にあります。

この人たちの「居場所」と「仕事」を作れる環境を整え、偏見をなくしたり、差別意識を解消したりすることが、罪を犯した人を更生させ、地域社会に健全な構成員として迎え入れる第一歩と考えます。このことは、社会全体にとっても望ましいことです。

社会を明るくする運動

全ての国民が犯罪や非行の防止と罪を犯した人の立ち直りについて理解を深め、それぞれの立場で犯罪のない地域社会を築くための全国的な運動です。動画やポスター等で広報を行ったり、全国各地でイベントを行ったりしています。

罪や非行をした人も反省と償いを経て社会に戻ってきます。自らが立ち直りに向けた努力は当然必要なことですが、社会に居場所がないために再犯を重ねてしまうという「負のサイクル」があることも事実です。

先述の行動計画2008では、「犯罪者を生まない社会の構築」も重点課題の一つとして掲げられています。

少年育成 センター だより No.238

「ヤングケアラー」という言葉を知ったことがありますか？

「ヤングケアラー」とは、本来おとなが担うと想定されている家事や家族の世話などを日常的に行っている子どものことです。

(政府広報オンラインより)

子どもが家族の一員として、家事などのお手伝いをするにはありますが、ヤングケアラーがしている家事などは、本来おとなが担うと想定されているもので、その責任や負担は重いものです。例えば、
○障害や病気のある家族に代わり、買い物・料理・掃除・洗濯などの家事をしている

○家族に代わり、幼いきょうだいの世話をしている

○障害や病気のあるきょうだいの世話や見守りをしている

などを家族のためにヤングケアラーは行っています。そのため、本来、子ども自身の時間として過ごすべき学習や部活動などができず、身体的・精神的に追い詰められ、孤独やストレスを感じているヤングケアラーも少なくありません。

そんなヤングケアラーにとって大切なことは、

☆ヤングケアラーのことを多くの人に知ってもらうこと

☆ヤングケアラーからのサインをキャッチすること

☆ヤングケアラーの支援の重要性を理解し関係機関が連携すること

です。ヤングケアラーについての認識がなければ、ヤングケアラーになっっている子どもに気づくことができません。また、家事をずっとしてきているので自分自身がヤングケアラーであるという事に気づいていない子どももいます。子どもの些細な変化に気づき、話に耳を傾け、寄り添っているとどのようなことに困っているのかがわかり解決への糸口が見えてきます。一人でも多くの人がヤングケアラーの現状について正しく理解し、「子どもの権利条約」に定められた子どもの権利を守っていけるようにしましょう。



地域包括支援センターだより

綾川町地域包括支援センターは、国保総合保健施設えがお内にあり、高齢者の介護や認知症、権利擁護等の総合相談窓口です。

綾川町高齢者声かけ・見守りまちかどほっと歓事業

地域支えあいフォーラム2026 開催のお知らせ

テーマ：「困っとんや」が言える町をめざして

日時 **2月28日(土)**
午前10時～午前11時45分
(午前9時30分開場)

場所 綾南農村環境改善センター
2階多目的ホール(役場隣接の建物)

内容 寸劇・講演・体験ワークショップ 実施予定

申込必要!!※参加無料

内容・お申し込みはこちらから→



綾川町介護予防サポーターの会 主催イベント

元気UPプロジェクト 開催のお知らせ

日時 **2月15日(日)** 午前9時～正午

場所 国保総合保健施設綾南 えがお

内容

- ・(新作)朗読劇 ～ほっとかれない体づくり～
- ・元気UP賞の表彰
- ・サポーター活動の体験・交流

どなたでもご参加ください!

今年もやります!!

体力づくり 認知症の豆知識
昔懐かしの手遊び 楽しい小物づくり

認知症の方ご本人と、ご家族の集いの場

びなんかずらの会

2月19日(木) えがお
午後1時30分～午後2時30分

テーマ 「本人の“出かける”をサポートすること」

どなたでもお気軽にお立ち寄りください

いっぷく広場

2月13日(金) いきいきセンター
2月20日(金) えがお
午前9時30分～午前10時30分

参加費 200円

あれっ?と思ったら。専門医に相談できます。

認知症相談

2月18日(水) 溝渚クリニック
心療内科
午後2時～ (要予約) (無料)

物忘れが気になるご本人やご家族から気軽に医師に相談できます

問い合わせ・申し込み

綾川町地域包括支援センター
(国保総合保健施設えがお内)

TEL 876-1002

ここからは広告です

広告 \雑草手入れが楽になる/ (綾川町内公民館様)

● 雑草対策・防草シート工事
● 田んぼの法面 雑草対策
● 庭石・庭木・生垣の撤去等

のり面スッキリ!

雑草対策 庭リフォーム 庭仕舞い

(株)カインズガーデン ※TEL受付時間 月～金 8:30～17:30 | 陶2417-1
\お電話、お待ちしております/

087-802-8610

広告 草刈りサービス
空き家管理
お墓掃除サービスは
クランにおまかせ!

CLAN株式会社
☎0877-88-8137
丸亀市川西町北2257番地2

LINE見積もり大歓迎!
HPもみてね!

2026
2月

みんなの健康だより



申込み・問い合わせ先 | えがお 画 876-2525
いきいきセンター 画 878-2212

(掲載内容)

■ 行事名
日時
場所 など

子どもの健康行事

- **乳児健診** (対象 R7.10月生、R7.4月生)
6日(金) 午後1時15分~午後2時30分(受付)
えがお 2階研修室
- **2歳児健診** (対象 R5.10月~11月生)
4日(水) 午後1時15分~午後2時30分(受付)
えがお 2階研修室
- **3歳児健診** (対象 R4.5月16日~7月生)
10日(火) 午後1時15分~午後2時30分(受付)
えがお 2階研修室
- **親子ここから教室** (発達支援親子教室)
2日(月) 午後1時30分~午後4時30分
えがお 2階研修室 (予約制)
- **子ども相談** (予約制)
2日(月) 午後1時30分~午後4時30分
えがお 2階会議室
- **ことばの相談** (予約制)
17日(火) 午後1時30分~
24日(火) 午後1時30分~
えがお 2階プレイルーム
- **パパママ教室** (予約制)
7日(土) 午前10時~正午
えがお 2階研修室
- **子育て相談の日** (予約制)
17日(火) 午前10時~午前11時
子育て支援センターにじ
(昭和こども園内)
電話: 877-2226
※母子健康手帳をご持参ください



■ **健こう相談** (予約優先)

25日(水) 午後1時30分~
えがお 2階研修室



保健師・栄養士による健診結果説明・尿検査・体組成測定・汁物塩分濃度測定・骨密度測定など
ご希望の測定や相談をお受けします。はだしになりやすい服装でお越しください。

健康行事

- **ヘルスアップ教室 (運動教室)**
月曜日 午後1時20分~午後3時
2日(月)・9日(月)・16日(月)
いきいきセンター 元氣ルーム
※マット運動用:バスタオルをご持参ください
- **運動習慣サポート教室**
5日(木) 午前10時~正午
いきいきセンター 元氣ルーム
※動きやすい服装でお越しください。
- **いきいきセミナー (予約優先)**
12日(木) 午後2時~午後3時
いきいきセンター 元氣ルーム **頻尿**
テーマ「専門医と考える頻尿対策」
~最新情報と治療法~
講師: 滝宮総合病院 泌尿器科
部長 常森 寛行 先生
- **ayatoco(あやとこ) (予約制)**
4日(水) 午後2時~午後4時 (対象:中学生以下)
18日(水) 午後2時~午後4時 (対象:中学卒業以降)
※誰かとつながる小さな
一歩を応援します。
※場所や内容など詳しくは→ 
- **みんなのいこいの場 (精神保健)**
16日(月) 午後1時30分~
いきいきセンター
- **こころの健康相談 (予約制)**
18日(水) 午後2時~ 精神科医師への相談
えがお
26日(木) 午後2時~ 精神保健福祉士への相談
いきいきセンター

子育て応援班 講演会 おねえさんといっしょ～ピピアからの冬のおくりもの～

ピピアは「みんなで音を紡ぐやさしいハーモニー」がモットーの現役音大生グループです。
やさしい光のような音楽で心を照らします♪ 親子で一緒に楽しみましょう♪

日時 2月22日(日) 午前10時～午前11時30分(受付 午前9時30分)

第1部:おねえさんといっしょに歌っておどろろ

第2部:ジブリの世界へようこそ

場所 えがお

対象 就学前のこどもとその保護者

★予約が必要です

託児 なし



電話または
左のQRコードからお申込みください。



●お申込み/お問い合わせ えがお TEL: 087-876-2525



献血のお願い ～つなげよう 心と命 献血で～

日時 2月25日(水) 午前9時～正午

場所 受付場所 綾川町綾南農村環境改善センター1階(綾川町役場南隣)
献血場所 献血車(綾川町綾南農村環境改善センター前)

内容 献血の種類 400ml献血
※男性17～69歳(年3回まで) 女性18～69歳(年2回まで)

お問合せ 香川県赤十字血液センター フリーダイヤル 0120-81-1582
綾川町健康福祉課(えがお) TEL 087-876-2525

ここからは広告です

広告

事前の準備が安心に繋がります



万々にそなえて
まずは相談から…

葬儀事前相談

無料相談
予約不要

家族葬の他に、直葬から社葬まで、あらゆる規模の葬儀に対応。
ご葬儀後は、樹木葬・散骨・納骨堂などの供養サービスまで一貫してサポートいたします。

24時間 365日受付 綾川葬祭ご葬儀相談センター ☎ 0120-56-5940

広告

ご法要仕出し承ります



出汁のきいた 茶碗蒸し、お吸物
温かいお鍋もお届けできます!

故人を偲ぶひとときを心をこめた
お料理でお手伝いいたします。



ご予約
お問合せ ☎ 0120-382-558



2月の休日当番医・薬局

綾 綾川 国 国分寺 歌 綾歌 飯 飯山

1日 (日)	綾 陶病院 (内・小) ☎ 087-876-1185
	綾 スエ薬局 ☎ 087-876-0271
	綾 もみの木薬局 ☎ 087-876-9341
8日 (日)	綾 うきた整形外科 (整) ☎ 087-876-5000
	綾 イオン薬局 綾川店 ☎ 087-876-6224
11日 (水)	歌 和田内科医院 (内) ☎ 0877-86-6161
	綾 うえだ眼科 (眼) ☎ 087-870-8181
	綾 イオン薬局 綾川店 ☎ 087-876-6224
	綾 辻上薬局 陶店 ☎ 087-870-8350
15日 (日)	飯 吉馴医院 (内・胃・外) ☎ 0877-98-2012
	飯 アライブ薬局 飯山店 ☎ 0877-56-8320
22日 (日)	綾 綾上診療所 (内) ☎ 087-878-2002
	綾 もみの木薬局 綾上店 ☎ 087-878-1193
	綾 辻上薬局 綾上店 ☎ 087-878-3780
23日 (月)	飯 皮ふ泌尿器科空本クリニック (皮・泌) ☎ 0877-59-7211
	飯 正木薬局 川原店 ☎ 0877-59-7188

健康コラム vol.238



問い合わせ先

陶病院 TEL 876-1185

FAX 876-3795

RSウイルス感染症

RSウイルスは、呼吸器感染症の原因となるウイルスです。咳やくしゃみによる飛沫を吸い込むことや、ウイルスがついた手やタオルで鼻を触ることで感染し、2～8日の潜伏期間を経て発症します。コロナ禍以前は、毎年、冬を中心に秋から春先にかけて流行していましたが、近年では夏に流行のピークが見られています。1歳までに約半数、2歳までにほぼ全ての子どもが感染しますが、持続的な免疫はできず、大人も含めて誰もが何度も感染を繰り返します。

【乳児やハイリスク児は高率に重症化】

鼻水、咳、発熱などの一般的な風邪症状で発症し、年長児～大人ではほとんどが少し咳の目立つ風邪で終わります。一方、初めてRSウイルスに感染した乳幼児では、約3割が細気管支炎や肺炎を併発して重症化します。特に3か月未満の乳児や、ハイリスク児（2歳以下で先天性心疾患や慢性肺疾患などの既往を持つ子どもや早産児）では、重症化率が高まります。また、新生児では、明らかな発熱や呼吸器症状を認めずに、無呼吸となることがあり最も注意が必要です。

診断は、症状や周囲の流行状況などから総合的に判断して行います。鼻汁を用いた迅速検査で診断が確定できますが、全ての子どもに行うものではありません（医療機関では、1歳未満、入院した子どもなど、保険適応になる方だけに検査を行います）。

【治療は対症療法 呼吸困難のサインに注意】

特効薬はなく、症状を和らげる対症療法を行います。粘り気の強い痰や鼻汁が、鼻腔やのどにたまると息苦しさが増すので、水分補給で痰や鼻汁の粘り気を少なくすることや、鼻汁を頻繁に吸い取ることが大切です。高度の脱水や、呼吸困難を生じた重症例では入院が必要となり、症状に応じて点滴、酸素投与や人工呼吸管理などを行います。▽尿の回数や量が減ったり、呼吸困難のサイン（早くて浅い呼吸、ゼイゼイという呼吸、息を吸うときに喉やお腹付近が凹む、唇や爪の色が紫、横になれない、眠れないなど）がみられる場合は、すぐに医療機関への受診を検討してください。

発症予防や軽症化のため、妊婦に接種するワクチンや、乳幼児に接種するモノクローナル抗体がありますが、現状では接種対象が限られています。感染予防には咳エチケット、手洗い、ハンカチやタオル等を共有しないことが大切です。流行期には、集団生活において乳児と年長児の接触をできるだけ避けることも大切です。

陶病院小児科 葛原誠人

生きがい デイサービス

1日のご利用料金…800円
上履き(スリッパ等)を
ご用意ください

※要介護の方はご利用できません。

綾川町もみじ温泉生きがいデイサービス TEL 878-1155

住所 綾川町東分甲343番地3 *詳細についてはお問い合わせください

町内在住の60歳以上の方が対象です。

家での閉じこもり防止、自立生活の手助け、介護状態になることの予防を行います。

8:30 送迎 → 9:30 健康チェック → 11:00 体操(30分程度) → 11:45 食事・休憩

→ 13:30 レクリエーション 脳トレ・工作・次月のカレンダー作り等

→ 15:00 送迎

リハビリ機器はいつでも自由に使えます

(マッサージ機/ペダルサイクリング/フットマッサージ など)



ごみ収集日程表 2026年2月

※赤字は振替収集日になります

綾川町全域			可燃ごみ (白)	3日(火) 6日(金)	10日(火) 13日(金)	17日(火) 20日(金)	24日(火) 27日(金)
-------	--	--	----------	----------------	------------------	------------------	------------------

畑田・千足地区	
破砕ごみ (緑) 12日(木) 26日(木)	プラスチック・容器包装 (黄) 5日(木) 19日(木)
ビン(ピンク) / 缶 ペットボトル (水色) 12日(木)	粗大ごみ シール 26日(木)
古紙 4日(水)	有害ごみ 12日(木)

陶地区	
破砕ごみ (緑) 4日(水) 18日(水)	プラスチック・容器包装 (黄) 10日(火) 25日(水)
ビン(ピンク) / 缶 ペットボトル (水色) 18日(水)	粗大ごみ シール 4日(水)
古紙 9日(月)	有害ごみ 18日(水)

滝宮・萱原・北地区	
破砕ごみ (緑) 10日(火) 25日(水)	プラスチック・容器包装 (黄) 4日(水) 18日(水)
ビン(ピンク) / 缶 ペットボトル (水色) 10日(火)	粗大ごみ シール 25日(水)
古紙 18日(水)	有害ごみ 10日(火)

羽床下・小野・羽床上・牛川・西分地区	
破砕ごみ (緑) 9日(月) 24日(火)	プラスチック・容器包装 (黄) 2日(月) 16日(月)
ビン(ピンク) / 缶 ペットボトル (水色) 24日(火)	粗大ごみ シール 9日(月)
古紙 25日(水)	有害ごみ 24日(火)

粉所・山田・東分地区	
破砕ごみ (緑) 5日(木) 19日(木)	プラスチック・容器包装 (黄) 12日(木) 26日(木)
ビン(ピンク) / 缶 ペットボトル (水色) 5日(木)	粗大ごみ シール 19日(木)
古紙 25日(水)	有害ごみ 5日(木)

ごみは必ず収集日の朝8時までに自分が利用しているごみステーションへ出してください。
天候・交通事情等によりやむを得ず収集日や収集時間の変更がある場合があります。
ごみ袋は、中の物が外に出ないように、袋の口をしっかりと結んで出してください。

ごみ分別アプリ3Rあやがわ活躍中です!

各ストアより「さんあーる」で検索し、ダウンロードしてください。

右記のQRコードでもダウンロードできます。

ここから下は広告です

広告

塗装・リフォーム 受付中

ありがとう!!
人生一生懸命
挑戦中!!

テレビでも大好評!!

- 塗装工事
- リフォーム工事
- 土木・解体工事

じつはら建設株式会社

塗装工事のことなら
じつはら建設にお任せ下さい!!
一生懸命頑張ります!!
御見積もり・ご相談 無料

☎ 0120-76-4848

相談 日程

綾川町では各種相談を実施しています。
相談は無料(※弁護士相談は有料)で秘密は固く守ります。

行政相談

道路の修繕要望や、子育て支援・福祉サービスの利用法など、行政に言いたい・聞きたいことがある方をご相談ください。

- ▶日 時 2月18日(水)
午後1時～午後3時
- ▶場 所 綾南農村環境改善センター
- ▶担 当 役場総務課 ☎876-1906
- ▶相談員 行政相談委員

人権相談

家庭内のいざごころをはじめ、日常生活の場で起きるトラブル、人権問題等でお困りの人をご相談ください。

- ▶日 時 2月20日(金)
午前9時～正午
- ▶場 所 役場2階第3会議室
- ▶担 当 役場住民生活課
☎876-1114
- ▶相談員 人権擁護委員

くらしの相談

日常生活での心配のある人をご相談ください。

- ▶日 時 2月2日(月)、20日(金)
午前9時～正午
- ▶場 所 梅の里社会福祉センター
- ▶担 当 綾川町社会福祉協議会
☎876-4221
- ▶相談員 民生児童委員

障害者相談

身体・知的・精神・高次脳機能障害の相談を行います。

- ▶日 時 2月3日(火)
午前9時30分～午前11時30分
- ▶場 所 綾南農村環境改善センター相談室
- ▶担 当 役場健康福祉課
☎876-1113
- ▶相談員 相談支援事業所職員

職業相談

現在、職を探している方をご相談ください。

- ▶日 時 2月20日(金)
午前9時30分～午前11時30分
- ▶場 所 綾南農村環境改善センター
- ▶担 当 役場経済課
☎876-5282
- ▶相談員 公共職業安定所の係員

なんでも相談

行政・人権・くらし・身体障害者の各種相談を行います。各分野の専門の相談員が相談に応じます。

- ▶日 時 2月10日(火)
午前9時～正午
- ▶場 所 いきいきセンター
- ▶担 当 支所住民係
☎878-2204
- ▶相談員 行政相談委員・人権擁護委員・民生児童委員・身体障害者相談委員

消費生活相談

契約トラブル、商品やサービスなどにかかる相談、苦情に応じます。

- ▶日 時 2月27日(金)
午前10時～午後3時
- ▶場 所 綾南農村環境改善センター 相談室
- ▶担 当 役場経済課 ☎876-5282
- ▶相談員 消費生活専門相談員

行政書士相談

行政書士が相続・遺言問題等、皆様のちょっとしたトラブルや官公庁に提出する書類等についてご相談を受けます。

- ▶日 時 2月5日(木)
午前9時～正午
- ▶場 所 梅の里社会福祉センター
- ▶担 当 綾川町社会福祉協議会
☎876-4221
- ▶相談員 香川県行政書士相談員

年金相談

街角の年金相談センター高松による出張年金相談を行います。完全予約制ですので事前予約が必要です。

- ▶日 時 2月13日(金)
午前10時～午後3時
- ▶場 所 綾南農村環境改善センター相談室
- ▶担 当 役場保険年金課
☎876-1593
- 予約 ☎811-6020(予約専用)
- ▶相談員 街角の年金相談センター高松職員

夜の 役場

2月2日(月)、16日(月)
午後5時30分～午後7時

戸籍や住民票の交付、税金や保険・年金の相談など、昼間と同じ仕事をしています。お仕事で昼間役場へ来られない方は夜の役場をご利用ください。

窓口 納付

指定された金融機関窓口へ
[納期限]

3月2日(月)

- 国民健康保険税(8期)
- 介護保険料(8期)
- 後期高齢者医療保険料(8期)
- 保育料
- 放課後児童クラブ利用料
- 町営住宅使用料

口座 振替

通帳の残高をあらかじめ確かめておきましょう。
[期日]

3月2日(月)

- 国民健康保険税(8期)
- 介護保険料(8期)
- 後期高齢者医療保険料(8期)
- 保育料
- 放課後児童クラブ利用料
- 町営住宅使用料

たばこ税も貴重な町の財源です。
たばこは町内で買きましょう!

くらしのワンポイントアドバイス

偽物や粗悪品が届くネット通販のトラブル

SNS広告で見つけた通販サイトで商品を購入したところ、偽物や粗悪品が届いたという相談が寄せられています。メーカー品やブランド品が相場より極端に安いなど、お得感が強調されている場合は要注意です。注文前に、通販サイトの住所や連絡先、その住所に所在しているか、メーカー等の公式サイトでその商品が実際に販売されているか、偽物に関する注意喚起が出ていないかを確認し、少しでも怪しく感じたら注文はやめましょう。困った時は消費生活センター(局番なし188)にご相談ください。





住民登録

12月中の動き

(12月末現在)

- 出生 7人
- 死亡 43人
- 転入 49人
- 転出 61人
- 人口 22,675人
 - 男 11,115人
 - 女 11,560人
- 世帯数 9,763戸

事件事故

1月1日現在

()内令和7年1月より累計

- 物損 60件 (770)
- 人身 10件 (49)
- けが 13件 (57)
- 死亡 0件 (0)
- 火災 1件 (24)
- 救助 1件 (9)
- 救急 112件 (1299)



綾川町役場ダイヤルイン電話番号 市外局番 (087)

E-mail : ayagawa@town.ayagawa.lg.jp HP <https://www.town.ayagawa.lg.jp>

本庁

〒761-2392

香川県綾歌郡綾川町滝宮299番地

- 1F 健康福祉課 876-1113
- 子育て支援課 876-6510
- 保険年金課 876-1593
- 住民生活課 876-1114
- 会計室 876-1116
- 税務課 876-5284
- 経済課 876-5282
- 農業委員会 876-5283
- FAX(各課) 876-3120

- 1F東棟 総務課 876-1906
- いいまち推進室 876-5577
- 建設課 876-5280
- FAX(各課) 876-1948
- 2F 議会事務局 876-0733
- FAX 876-3660
- 3F 教育委員会 876-1180
- FAX 876-3701

綾上支所

〒761-2292

香川県綾歌郡綾川町山田下2224番地

- TEL(代表) 878-2211
- 住民係 878-2204
- 長柄ダム再開発事業推進室 878-2206
- 事業係 878-2206
- FAX 878-1576

防災無線専用ダイヤル

876-2299

時間外専用ダイヤル

814-4050

香川県広域水道企業団高松ブロック統括センター

高松市番町一丁目8番15号
高松市防災合同庁舎

- お客さまセンター 839-2731 (水道の使用開始・中止のお手続き等)
- 水道整備課 839-2761 (道路での水漏れ/水が出ない、にごる等)
- 夜間・休日の急な水道のトラブル 839-2731

長柄ダム再開発事務所(綾上支所内2階)

TEL 899-7737
FAX 878-3210

病院? 救急車? 迷ったら

けがや発熱など、対応が必要な時は、受診が必要かどうかを専門のスタッフに相談することができます。

- 一般向け救急電話相談(番#7119または番812-1055)
 - 小児救急電話相談(番#8000または番823-1588)
- 24時間 365日対応

あくまでも電話によるアドバイスです。診断・治療はできませんのであらかじめご了承ください。

#Smile Ayagawa



Instagramで
皆様からご投稿を
いただいた作品です。
企画詳細はこちら▶▶▶▶

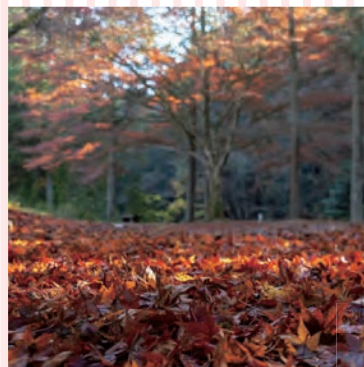

皆様からのご投稿を
お待ちしております。

Smile
Ayagawa



うちの子1番!! 写真募集

「うちの子1番!!」掲載内容

- お子さんのお名前
- 地区名
- ご家族からのメッセージ

お写真まってま〜す♪



問い合わせ先／総務課 ☎ 876-1906

